



Facultad de Humanidades
y Ciencias de la Educación
Departamento de Bibliotecología



UNIVERSIDAD
NACIONAL
DE LA PLATA

Jornadas de intercambio y reflexión acerca de la investigación en Bibliotecología

12 y 13 de agosto de 2021

Panel de cierre: Observatorio de la Investigación Argentina
en Bibliotecología y Ciencia de la Información



Esta obra está bajo una [Licencia Creative Commons Atribución-NoComercial 4.0 Internacional](https://creativecommons.org/licenses/by-nc/4.0/).

Proyecto: Observatorio de la Investigación Argentina en Bibliotecología y Ciencia de la Información

Sandra Miguel - UNLP
María Cecilia Corda - UNLP - FLACSO
Gustavo Liberatore - UNMDP



Fundamentos y alcance

La investigación en Bibliotecología y Ciencia de la Información (ByCI) en Argentina es una actividad que sabemos que realizamos, pero de la cual poco conocemos.

Es un territorio poco explorado y estudiado, con fronteras difusas y alcances desconocidos.



Fundamentos y alcance

Presente en los debates de la literatura, así como de ámbitos académicos nacionales y regionales:

- ★ Encuentros de las Escuelas del Mercosur (1996-2018),
- ★ Jornadas DUCI (2015-2021),
- ★ INIBI,
- ★ departamentos académicos que imparten las carreras de formación de ByCI en las UUNN.



Fundamentos y alcance

Aún no hemos encontrado estrategias claras y sistemáticas que nos permitan conocer más acerca de los actores, intereses, procesos y contextos en los que se desarrolla la investigación en ByCI en nuestro país, y sobre todo, de las producciones intelectuales del campo.



Fundamentos y alcance

El proyecto de un **Observatorio de la Investigación Argentina en Bibliotecología y Ciencia de la Información** surge como una necesidad y una asignatura pendiente que tenemos hacia el conocimiento de la constitución y características de nuestra comunidad investigadora, su nivel de institucionalización, las líneas de investigación, las perspectivas teóricas y metodológicas, la colaboración, los circuitos de circulación y difusión de la producción, con miras a contar con información certera y actualizada para pensar estrategias y acciones que fortalezcan la actividad de investigación en el campo y mejorar su visibilidad, tanto hacia el interior de la propia comunidad disciplinar como fuera de ella.



Diseño metodológico: alcance y cobertura/1

El abordaje de las producciones intelectuales por parte del Observatorio está enfocado desde una mirada amplia e inclusiva en el sentido de contemplar todos aquellos recursos y materiales provenientes de las actividades desarrolladas por quienes desempeñan cargos en los contextos académicos de las escuelas.

Se proyecta la creación de un **repositorio temático** que contenga las producciones científico/académicas de docentes investigadores de la ByCI argentina.



Diseño metodológico: alcance y cobertura/2

Escuelas universitarias de ByCI argentinas

Universidad de Buenos Aires (UBA)

Universidad Nacional de La Rioja (UNLaR)

Universidad Nacional de La Plata (UNLP)

Universidad Nacional del Litoral (UNL)

Universidad Nacional de Mar del Plata (UNMDP)

Universidad Autónoma de Entre Ríos (UAdER)

Universidad Nacional de Córdoba (UNC)

Universidad Católica Argentina. Sede Paraná (UCA)

Universidad Nacional del Nordeste (UNNE)

Universidad Católica de Santiago del Estero (UCSE)

Universidad Nacional de Misiones (UNAM)



Diseño metodológico: variables de análisis e indicadores

Grupo (variable)	Subgrupo	Indicadores
Actividad científica	Producción	Productividad, colaboración, tipos doc.
	Comunicación	Fuentes de circulación y difusión.
	Contenido	Áreas temáticas, temas.
	Visibilidad	Citación/impacto.
Contexto académico	Investigadores	Escuela, cargo, dedicación, categoría, formación.
	Investigación	Líneas, proyectos, espacios institucionales.



Acciones posibles - Impacto esperado

- ❖ Vínculos con las escuelas de bibliotecología del país y sus líneas de trabajo.
- ❖ Fortalecimiento de la visibilidad de los resultados de investigación.



Acciones posibles - Impacto esperado

- ❖ Implementación, desarrollo y sostenimiento de espacio web del Observatorio.
- ❖ Procesamiento y cálculo de datos sobre la producción académica.
- ❖ Elaboración de informes y otros medios de visibilización de los mismos.



Acciones posibles - Impacto esperado

- ❖ Divulgación de resultados obtenidos respecto a la actividad de investigación en el área.
- ❖ Reconocimiento de la disciplina en los ámbitos institucionales de gestión y evaluación científica y tecnológica en Argentina.

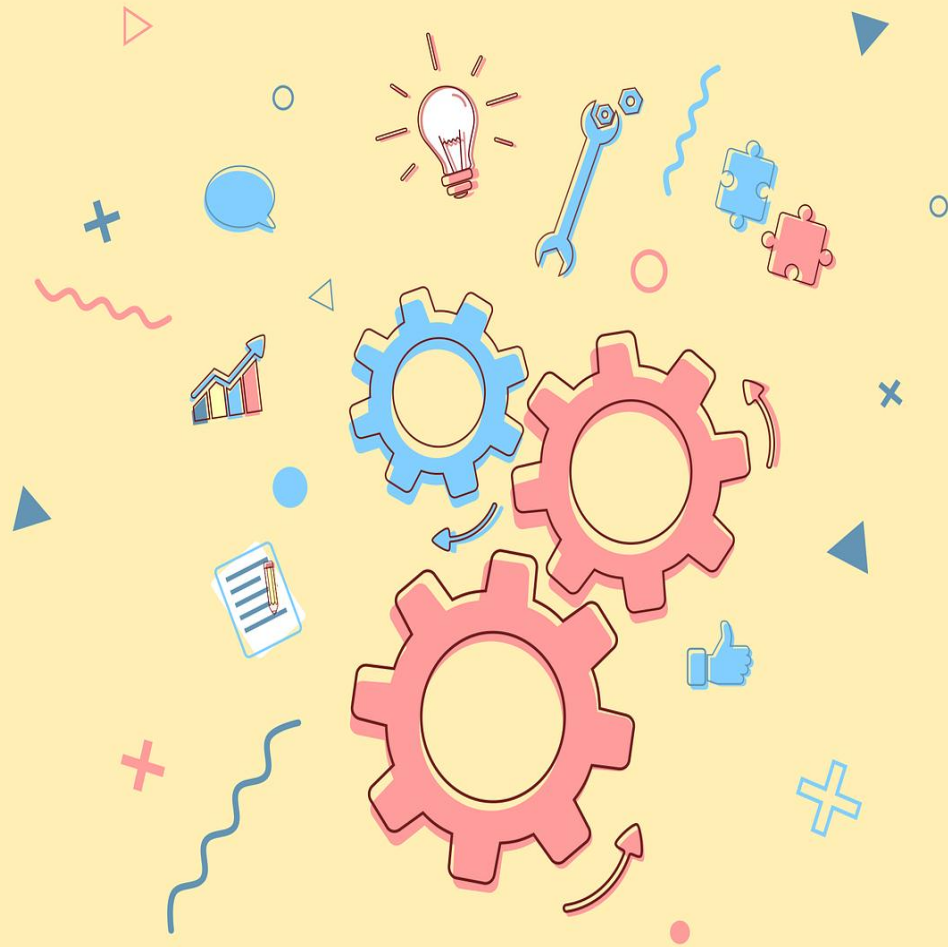

**¡Queda hecha
la invitación
para quienes
deseen
sumarse!**

¡Muchas gracias!

Sandra Miguel - UNLP smiguel@fahce.unlp.edu.ar

María Cecilia Corda - UNLP mcorda@fahce.unlp.edu.ar

Gustavo Liberatore - UNMDP gliberat@mdp.edu.ar